

RICETTIVITA' ALBERGHIERA

TOTALE POSTI LETTO N° 99

(1°P=26 + 2°P=30 + 3°P=30 + 4°P=13)

PRODOTTORE	NO.	DESCRIZIONE	QUANTITA'	UNITA' MISURA
1° P	AV1	DOCCIA/LATTO E INGRESSO	22.00	BACINI E COTTURA
	AV2	DOCCIA/LATTO E INGRESSO	22.00	BACINI E COTTURA
	AV3	DOCCIA/LATTO E INGRESSO	24.00	BACINI E COTTURA
	AV4	PIAZZA DEL PERSONALE	14.00	BACINI E COTTURA
	AV5	DOCCIA/LATTO	14.00	BACINI E COTTURA
	AV6	DOCCIA/LATTO	17.00	BACINI E COTTURA
	AV7	DOCCIA/LATTO	14.00	BACINI E COTTURA
	AV8	DOCCIA/LATTO	14.00	BACINI E COTTURA
	AV9	DOCCIA/LATTO E INGRESSO	14.00	BACINI E COTTURA
	AV10	DOCCIA/LATTO E INGRESSO	14.00	BACINI E COTTURA
2° P	AV11	DOCCIA/LATTO E INGRESSO	22.00	BACINI E COTTURA
	AV12	DOCCIA/LATTO E INGRESSO	22.00	BACINI E COTTURA
	AV13	DOCCIA/LATTO E INGRESSO	22.00	BACINI E COTTURA
	AV14	DOCCIA/LATTO	14.00	BACINI E COTTURA
	AV15	DOCCIA/LATTO	14.00	BACINI E COTTURA
	AV16	DOCCIA/LATTO	14.00	BACINI E COTTURA
	AV17	DOCCIA/LATTO	14.00	BACINI E COTTURA
	AV18	DOCCIA/LATTO	14.00	BACINI E COTTURA
	AV19	DOCCIA/LATTO E INGRESSO	14.00	BACINI E COTTURA
	AV20	DOCCIA/LATTO E INGRESSO	14.00	BACINI E COTTURA
3° P	AV21	DOCCIA/LATTO E INGRESSO	22.00	BACINI E COTTURA
	AV22	DOCCIA/LATTO E INGRESSO	22.00	BACINI E COTTURA
	AV23	DOCCIA/LATTO E INGRESSO	22.00	BACINI E COTTURA
	AV24	DOCCIA/LATTO	14.00	BACINI E COTTURA
	AV25	DOCCIA/LATTO	14.00	BACINI E COTTURA
	AV26	DOCCIA/LATTO	14.00	BACINI E COTTURA
	AV27	DOCCIA/LATTO	14.00	BACINI E COTTURA
	AV28	DOCCIA/LATTO	14.00	BACINI E COTTURA
	AV29	DOCCIA/LATTO E INGRESSO	14.00	BACINI E COTTURA
	AV30	DOCCIA/LATTO E INGRESSO	14.00	BACINI E COTTURA
4° P	AV31	DOCCIA/LATTO	13.00	BACINI E COTTURA
	AV32	DOCCIA/LATTO	13.00	BACINI E COTTURA
	AV33	DOCCIA/LATTO	13.00	BACINI E COTTURA
	AV34	DOCCIA/LATTO	13.00	BACINI E COTTURA
	AV35	DOCCIA/LATTO	13.00	BACINI E COTTURA
	AV36	DOCCIA/LATTO	13.00	BACINI E COTTURA
	AV37	DOCCIA/LATTO	13.00	BACINI E COTTURA
	AV38	DOCCIA/LATTO	13.00	BACINI E COTTURA
	AV39	DOCCIA/LATTO	13.00	BACINI E COTTURA
	AV40	DOCCIA/LATTO	13.00	BACINI E COTTURA

SPAZI COMUNI

HALL	= mq.	103.20
SALA - SOGGIORNO E TV	= mq.	125.54
SALA - COLAZIONE	= mq.	68.40
SALA - BAR	= mq.	131.62
SALA - PRANZO	= mq.	153.80

VARIANTE N.4 (conc. di edificare n. 82/96 del 09.09.1996)

studio tecnico architetto
FABIO PEDERZOLI VIA DEL GIARDINO, 1 - LE CANTINE DI
TESSO S. GIUSEPPE - 38068 (TRENTO)

PROGETTO DI RISTRUTTURAZIONE E AMPLIAMENTO
DELL'ESISTENTE ALBERGHIERO DENOMINATO
"CLUBHOTEL LAIGO DI TENNO"
SITO IN TENNO - P.ED.145 E P.ED.146 - 1102-1107 C.C. ALLE DEL MONTE
SOCIETA' CLUBHOTEL LAIGO DI TENNO S.R.L.

PROGETTO PIANI INTERRATO E TERRA

PIANTA PIANO INTERRATO



PIANTA PIANO TERRA

* I LOCALI INDICATI COME "OFFICE" NON SONO ABITABILI, SONO
IDEATI COME LOCALI DI PASSAGGIO, DEPOSITO E RIPOSTIGLIO

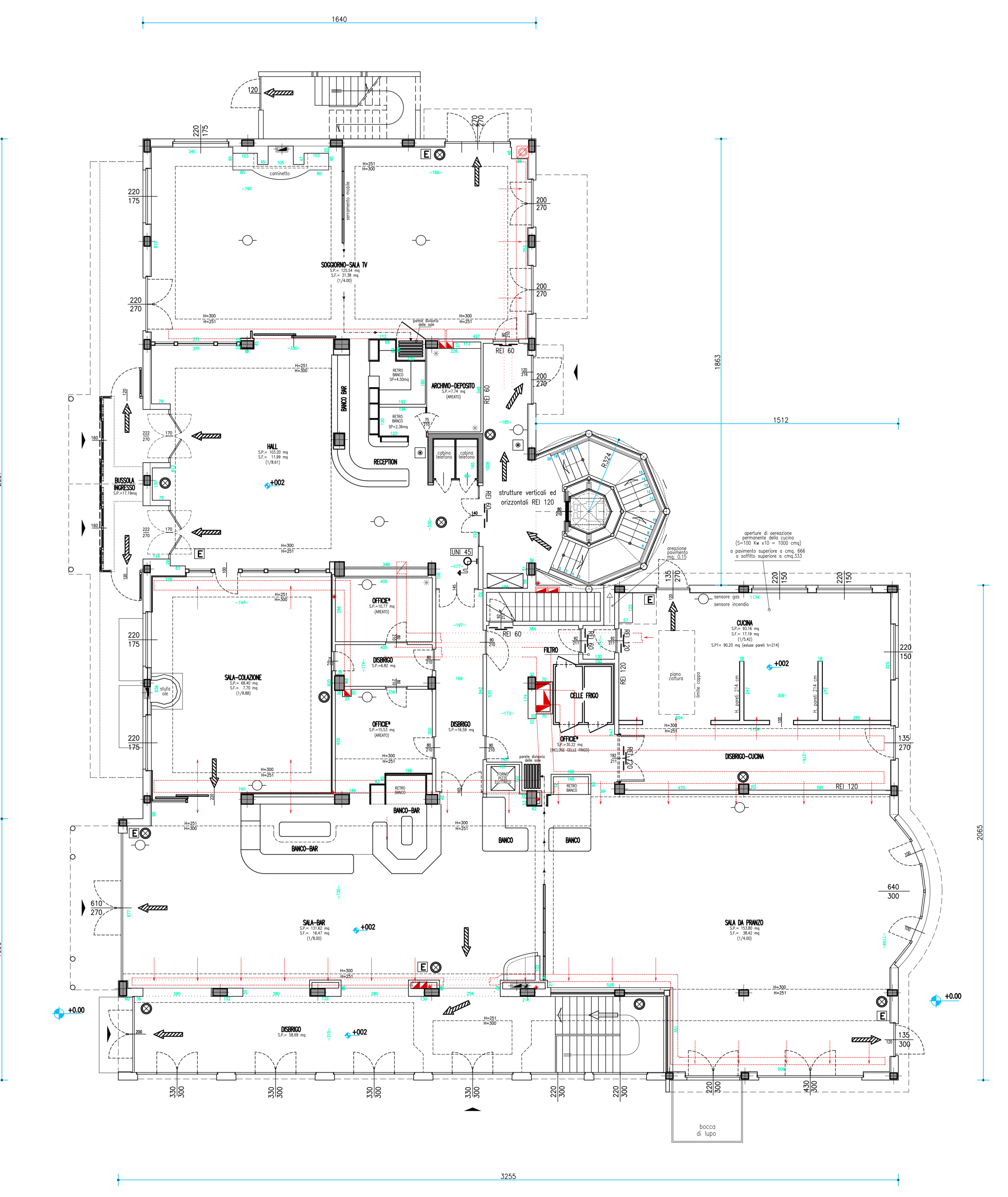

○	DRIVE A WASH CON TORNANTE FISSIBILE E LUNCA
○	LOGGIA DI AMBITORIO
□	ESTERNO PERSICILE
□	INFIATO DI ALLUMINE
○	IMPIANTO AUTOMATICO DI PULIZIONE CICLODIO
→	VIA DI SICUREZZA ORIZZONTALE
→	VIA DI SICUREZZA VERTICALE
→	VIA DI SICUREZZA LATERALE
+	LOCALI DESTINATI A VERBAZIONE MECCANICA CON MINIMO 15 NOMORI SPA
→	DESTINATI A SICUREZZA INTERNA
□	LOCALI DESTINATI A IMPIANTO DI VERBAZIONE PERSONA IN BIODIMENSIONE